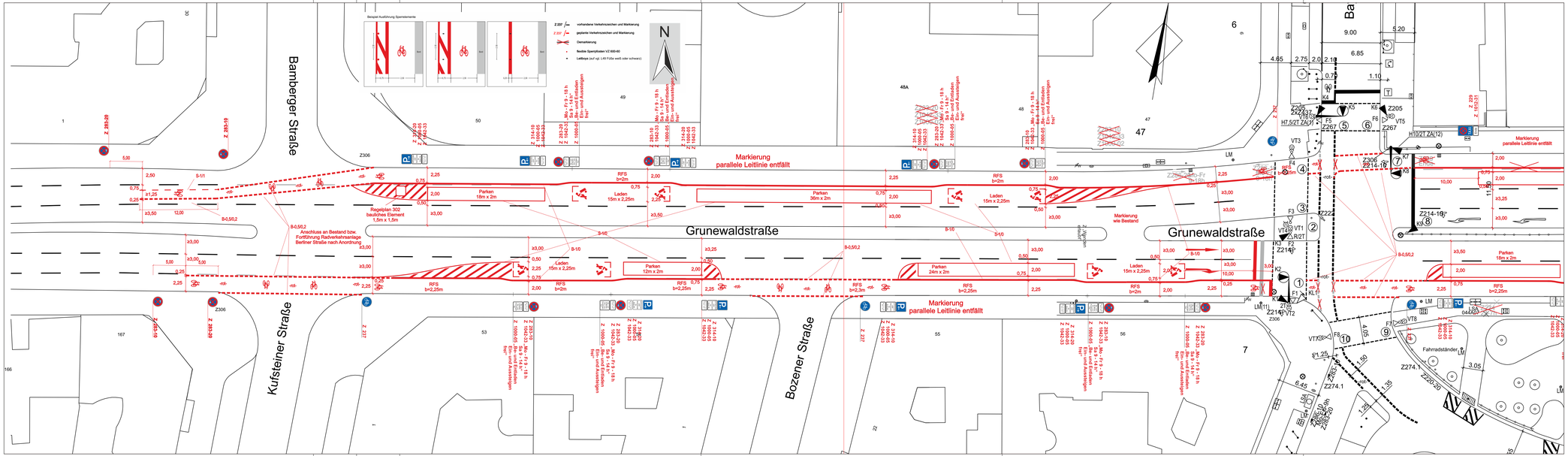

Senatsverwaltung für Mobilität, Verkehr, Klimaschutz und Umwelt

Abteilung VI - Verkehrsmanagement

Verkehrszeichenplan straßenverkehrsbehördlich ~~angeordnet~~ / angeordnet

Anlage zum Schreiben

„PE-RW TS Grunewaldstraße, Anordnung VB-230798-270"

vom 22.05.2023

Index	Einzelheiten der Änderung	Datum	Name
06	Änderungen von Taskforce	16.10.2023	Taskforce
05	Änderungen von Taskforce	21.09.2023	Taskforce
04	Änderungen von Taskforce	04.09.2023	Taskforce
03	Änderungen von Anhörung	22.05.2023	VI PE RW
02	Änderungen von Anhörung	12.05.2023	VI PE RW
01	Markierung eines Radfahrstreifens inkl. Beschilderung	06.04.2023	VI PE RW

Verantwortl. Abt.	Gezeichnet	Genehmigt von	Maßstab
VI B	S&W	VI B Taskforce	1:250

Gesetzlicher Eigentümer
Senatsverwaltung für Mobilität, Verkehr, Klimaschutz- und Umwelt (SenMVKU)
Columbiadamm 10
12101 Berlin

Dokumentenart: Verkehrszeichenplan

Dokumentenstatus: Anhörung

Bln. Tempelhof-Schöneberg

L - Index 06

Radverkehrsanlage Grunewaldstraße

zwischen Hauptstr. - Langenscheidtstr. (Kleistpark) und Bezirksgrenze Bamberger Straße

Ausgabedatum: 16.10.2023

Blatt: 8/8