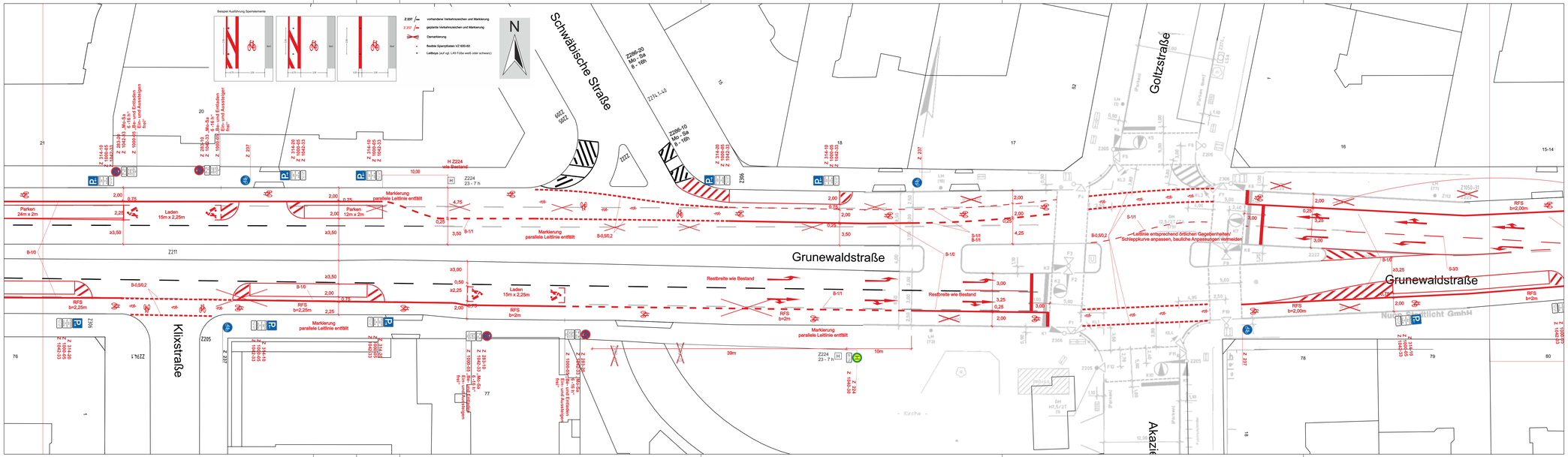
Beispiel Ausführung Sperrelemente
Z 237 vorhandene Verkehrszeichen und Markierung
Z 237 geplante Verkehrszeichen und Markierung
Demarkierung
flexible Sperrplatten VZ 600-60
Leitboys (auf sgl. L49 Füße weiß oder schwarz)
N
Schwäbische Straße
Goltzstraße
Grunewaldstraße
Klixstraße
Akazienstraße
Z286-20 Mo - Sa 6 - 18h
Z286-10 Mo - Sa 6 - 18h
Z224 23 - 7 h
H Z224 wie Bestand
Markierung parallele Leitlinie entfällt
Parken 24m x 2m
Parken 12m x 2m
Laden 15m x 2,25m
RFS b=2,25m
RFS b=2m
RFS b=2,00m
Restbreite wie Bestand
Leitlinie entsprechend örtlichen Gegebenheiten/ Schleppkurve anpassen, bauliche Anpassungen vermeiden
39m
10m
Z211
Z224,1
Z205
Z206
Z237
Z232
Z 314-10 Z 1042-33
Z 314-20 Z 1042-33
Z 314-10 Z 1042-33 Z 1000-35
Z 314-20 Z 1042-33 Z 1000-35