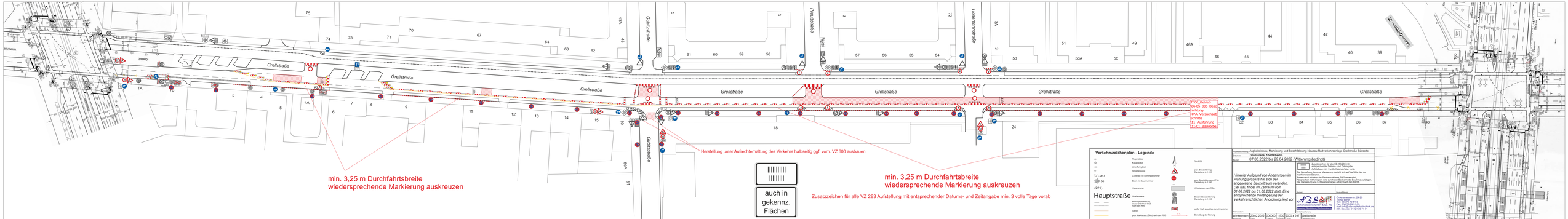

Verkehrszeichenplan - Legende

	Regenablauf		Nordpfeil
	Kanaldeckel		
	Unterflurhydrant		pos. Beschilderung Gewährleistung in 1:100
	Schieberkappe		
(1) LM13	Lichtmast mit Lichtmastnummer		pos. Beschilderung mit FuG Gewährleistung in 1:100
56	Baum mit Baumnummer		
(221)	Hausnummer		Arbeitszaun nach RSA
Hauptstraße	Straßenname		Bestandsbeschilderung Gewährleistung in 1:100
	Bestandsmarkierung, Gewährleistung in 1:100 nach der RMS		außer Kraft gesetzte Verkehrszeichen
	Gitter		
	pos. Markierung (Gelb) nach der RMS	... 63 ...	Bemaßung der Planung

Maßstab/datum	23.02.2022	000000	1:500	2000 x 297	Grellstraße
gezeichnet	Datum	Prüfung	Datum	Format	Planbezeichnung

Projektbezeichnung: Asphaltsanierung, Markierung und Beschilderung Neubau Radverkehrsanlage Grellstraße Südseite

Ortsteil: **Grellstraße, 10405 Berlin**

Bauzeit: 07.03.2022 bis 29.04.2022 (Witterungsbedingt)

283	Zusatzschilder für alle VZ 283/290 mit entsprechender Datums- und Zeitangabe min. 3 volle Tage vorab aufstellen

Die Beriedung der pos. Markierung beginnt sich auf die Mitte des zu. Verkehrsraumes zu bewegen.
Es werden Leitkoken der Reflexionsklasse RA 2 verwendet.
Die Leitkoken müssen mindestens 3 Tage vorher aufgestellt sein.
Die Darstellung von Lichtsignalanlagen erfolgt nach den RLSA.

Hinweis: Aufgrund von Änderungen im Planungsprozess hat sich der angepasste Bauzeitraum verändert. Die Arbeiten finden nunmehr vom 01.08.2022 bis 31.08.2022 statt. Eine entsprechende Verlängerung der Verkehrsrechtlichen Anordnung liegt vor

Planer:

ABS GmbH
Straßenverkehrstechnik
Dolgenseestraße 24-29
10318 Berlin
Tel.: 030/76 76 81-0
Fax: 030/76 76 81-20
mail: info@abs-verkehrstechnik.de
DIN-Zertifikat: 01/100/08 TA 01

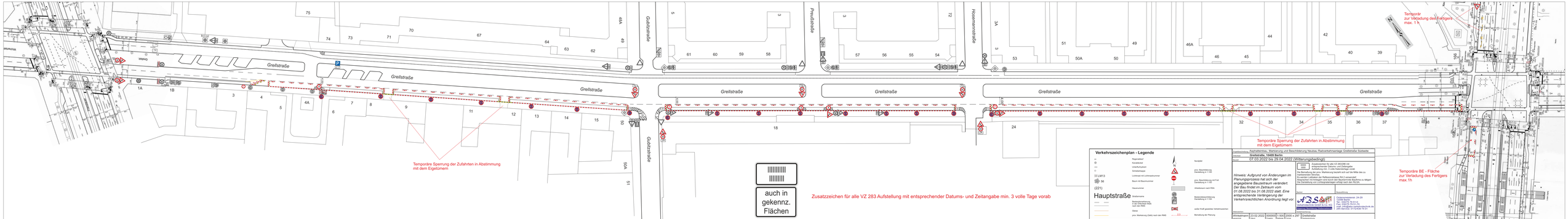

Verkehrszeichenplan - Legende

	Regenablauf		Nordpfeil
	Kanaldeckel		pos. Beschränkung Gewichtsg.n > 1,5t
	GitterRoßkopfkorb		pos. Beschränkung mit FuG Gewichtsg.n > 1,5t
	Schieberkappe		Arbeitszaun nach RSA
LM13	Lichtmast mit Lichtmastnummer		Bestechbarkeitsbörsig Gewichtsg.n > 1,5t
56	Baum mit Baumnummer		außer Kraft gesetzte Verkehrszeichen
(221)	Hausnummer		Bemaßung der Planung
Hauptstraße	Straßenname		
	Bestandsmarkierung, Markierung gem. RMS nach den RMS		
	Gleise		
	pos. Markierung (Gelb) nach den RMS		

Projektbezeichnung: Asphaltsanierung, Markierung und Beschilderung Neubau Radverkehrsanlage Grellstraße Südseite

Ortsteil: **Grellstraße, 10405 Berlin**

Bauzeit: 07.03.2022 bis 29.04.2022 (Witterungsbedingt)

Hinweis: *Aufgrund von Änderungen im Planungsprozess hat sich der angedachte Bauzeitraum verändert. Die Bauzeit wird voraussichtlich 01.08.2022 bis 31.08.2022 sein. Eine entsprechende Verlängerung der Verkehrsrechtlichen Anordnung liegt vor*

Zusätzlichen für alle VZ 283/290 vor entsprechender Datums- und Zeitangabe min. 3 volle Tage vorab aufstellen	
Die Bemaßung der pos. Markierung beginnt sich auf die Mitte des zu markierenden Objekts. Es werden Leitkoken der Reflexionsklasse RA 2 verwendet. Die Bemaßung der Leitkoken beginnt sich auf die Mitte der Leitkoke zu bilgen. Die Gestaltung von Lichtsignalanlagen erfolgt nach den RLSA.	
Bauleitung:	Verkehrsbehörde:
ABS GmbH Straßenbau Tel.: 030/775 76 51-0 Fax: 030/775 76 51-29 mail: info@abs-strassenbau.de Geschäftsführer: Dr.-Ing. Ralf Ziegler	Dienstanschrift: 24-29 Dienstzeiten: Tel.: 030/775 76 51-0 Fax: 030/775 76 51-29 mail: info@abs-strassenbau.de Geschäftsführer: 01/02/03/ 04 01

Erstellungsdatum:	23.02.2022	000000	1:500	2000 x 297	Grellstraße	
Gezeichnet:	Datum	Maßstab	Format	Blattnr.	Planbezeichnung	