

Senatsverwaltung für Umwelt, Mobilität,  
Verbraucher- und Klimaschutz  
Abteilung VI - Verkehrsmanagement

Verkehrszeichenplan straßenverkehrs-  
behördlich **angehört** / angeordnet

Anlage zum Schreiben

vom 10.05.23 - VB - 230704 - 270

i. A. VI PE-RW 2

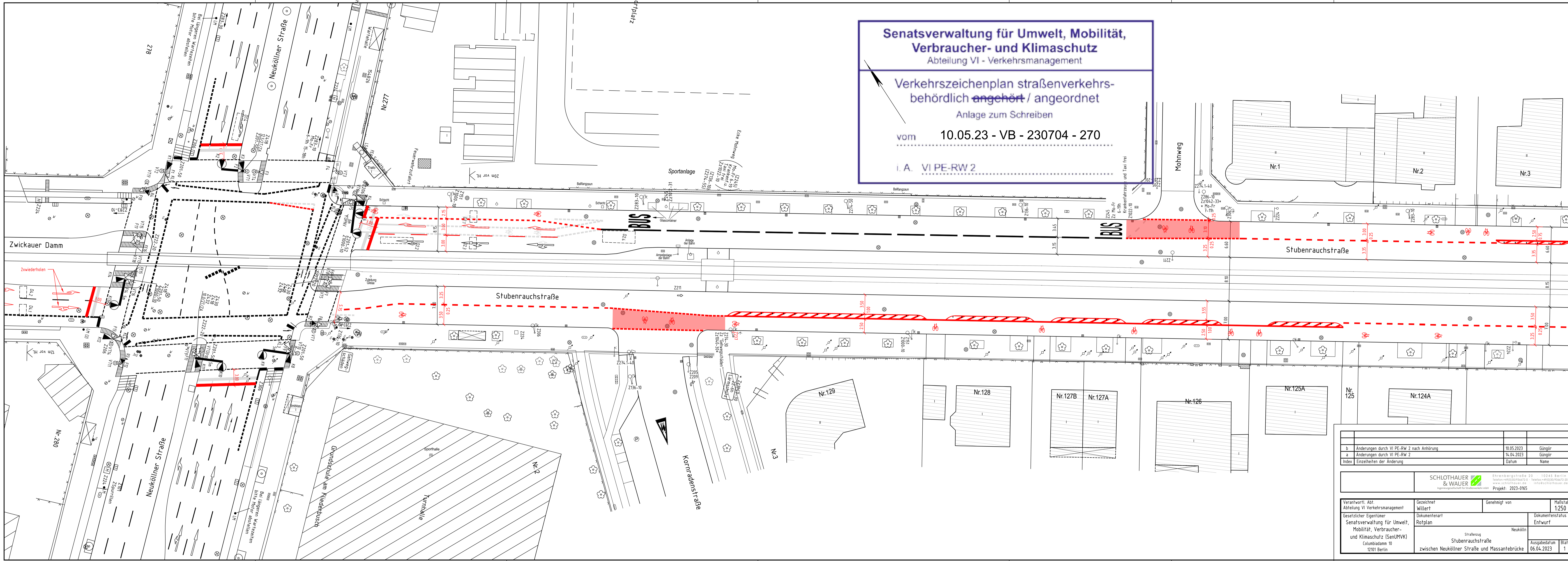

b	Änderungen durch VI PE-RW 2 nach Anhörung	10.05.2023	Güngör
a	Änderungen durch VI PE-RW 2	14.04.2023	Güngör
Index	Einzelheiten der Änderung	Datum	Name

SCHLOTHAUER & WAUER  
Ingenieurgesellschaft für Straßenverkehrsplanung

Ehrenbergstraße 20 10245 Berlin  
Telefon +49 30 3093687-0 Telefax +49 30 3093687-20  
www.schlothauer.de info@schlothauer.de  
Projekt: 2023-0165

Verantwortl. Abt. Abteilung VI Verkehrsmanagement	Gezeichnet Willert	Genehmigt von	Maßstab 1:250
Gesetzlicher Eigentümer Senatsverwaltung für Umwelt, Mobilität, Verbraucher- und Klimaschutz (SenUMVK) Columbiadamm 10 12101 Berlin	Dokumententyp Rotplan	Dokumententyp Entwurf	Ausgabedatum 06.04.2023
Straßenzug Stubenrauchstraße zwischen Neuköllner Straße und Massantebrücke		Neukölln	Blatt 1

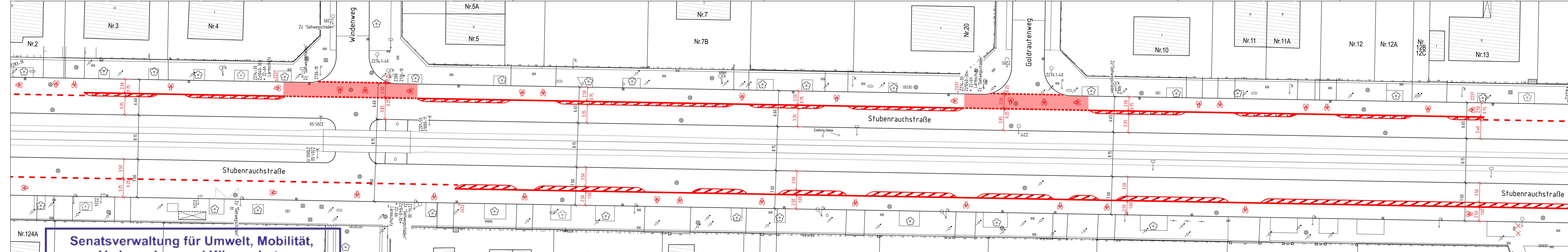

**Senatsverwaltung für Umwelt, Mobilität,  
 Verbraucher- und Klimaschutz**  
 Abteilung VI - Verkehrsmanagement  
 Nr.122  
**Verkehrszeichenplan straßenverkehrs-  
 behördlich angehört / angeordnet**  
 Anlage zum Schreiben  
 vom **10.05.23 - VB - 230704 - 270**  
 i. A. VI PE-RW 2

b Änderungen durch VI PE-RW 2 nach Anhörung		10.05.2023	Günger
a Änderungen durch VI PE-RW 2		14.04.2023	Günger
Index	Einzelheiten der Änderung	Datum	Name

<b>SCHLOTHAUER &amp; WAUER</b> <small>Ingenieurgesellschaft für Straßenverkehr mbH</small>		<small>Ehrenbergstraße 20 · 10245 Berlin          Telefon: +49(0)30/936672-0 · Telefax: +49(0)30/936672-30          www.schlothauer.de · info@schlothauer.de</small>	
		Projekt: 2023-0165	

Verantwortl. Abt. Abteilung VI Verkehrsmanagement	Gezeichnet Willert	Genehmigt von	Maßstab 1:250
Gesetzlicher Eigentümer Senatsverwaltung für Umwelt, Mobilität, Verbraucher- und Klimaschutz (SenUMVK) Columbiadamm 10 12101 Berlin	Dokumentenart Rotplan	Neukölln Straßenzug Stubenrauchstraße zwischen Neuköllner Straße und Massantebrücke	Dokumentenstatus Entwurf Ausgabedatum 06.04.2023 Blatt 2

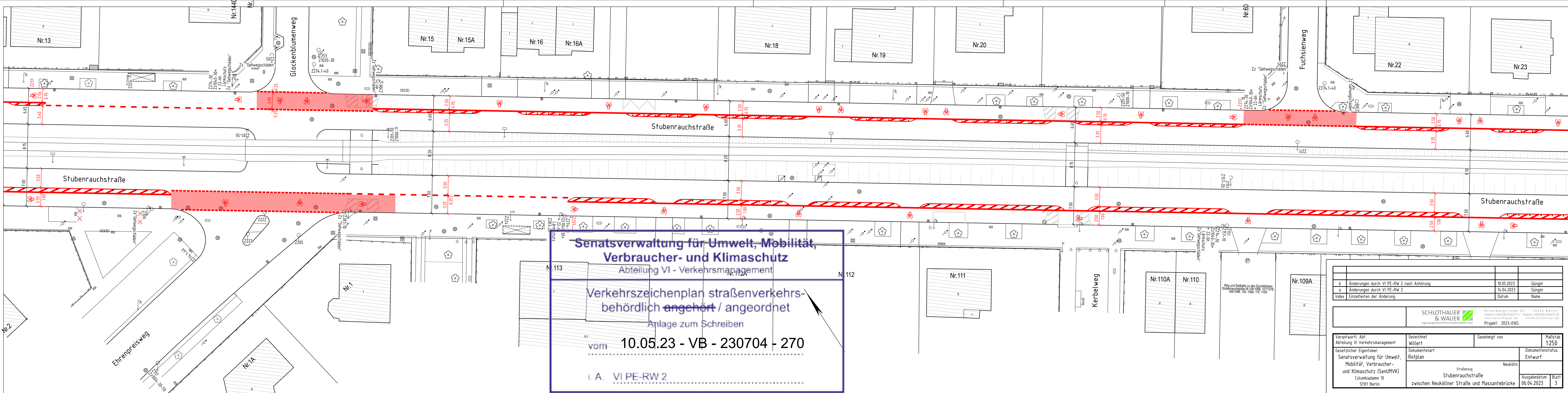

**Senatsverwaltung für Umwelt, Mobilität,  
 Verbraucher- und Klimaschutz**  
 Abteilung VI - Verkehrsmanagement  
**Verkehrszeichenplan straßenverkehrs-  
 behördlich angehört / angeordnet**  
 Anlage zum Schreiben  
 vom **10.05.23 - VB - 230704 - 270**  
 i. A. VI PE-RW 2

b	Änderungen durch VI PE-RW 2 nach Anhörung	10.05.2023	Güngör
a	Änderungen durch VI PE-RW 2	14.04.2023	Güngör
Index	Einzelheiten der Änderung	Datum	Name

**SCHLOTHAUER & WAUER**  
 Ingenieurgesellschaft für Straßenverkehr mbH  
 Ehrenbergstraße 20 · 10245 Berlin  
 Telefon: +49 (0) 30 7936672-0 · Telefax: +49 (0) 30 7936672-20  
 www.schlothauer.de · info@schlothauer.de  
 Projekt: 2023-0165

Verantwortl. Abt. Abteilung VI Verkehrsmanagement	Gezeichnet Willert	Genehmigt von	Maßstab 1:250
Gesetzlicher Eigentümer Senatsverwaltung für Umwelt, Mobilität, Verbraucher- und Klimaschutz (SenUMVK) Columbiadamm 10 12101 Berlin	Dokumententart Rotplan	Neukölln	Dokumentenstatus Entwurf
Straßenzug Stubenrauchstraße zwischen Neuköllner Straße und Massantebrücke		Ausgabedatum 06.04.2023	Blatt 3

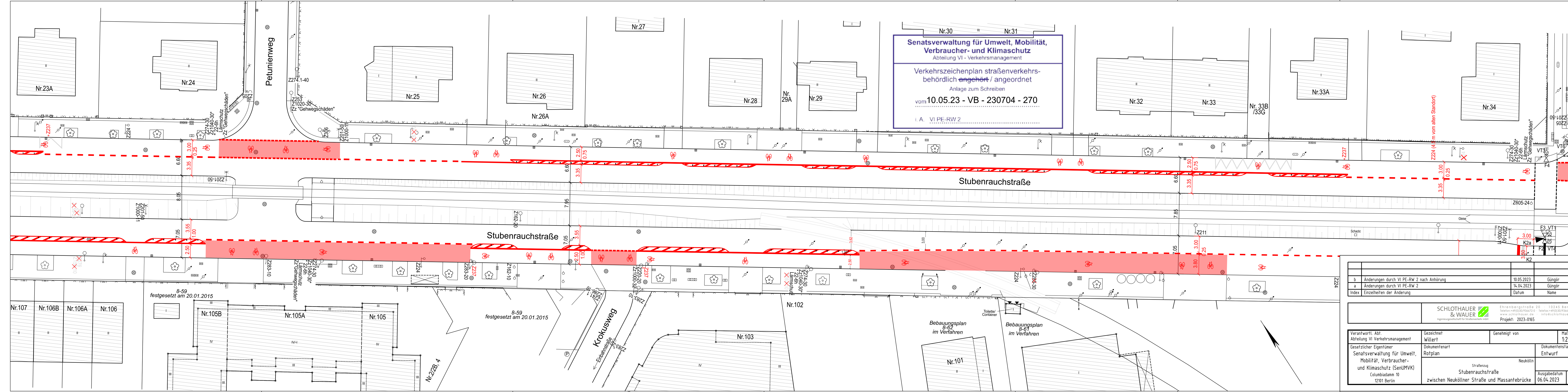

**Senatsverwaltung für Umwelt, Mobilität,  
 Verbraucher- und Klimaschutz**  
 Abteilung VI - Verkehrsmanagement  
  
**Verkehrszeichenplan straßenverkehrs-  
 behördlich angehört / angeordnet**  
 Anlage zum Schreiben  
 vom 10.05.23 - VB - 230704 - 270  
 I.A. VI PE-RW 2

b	Änderungen durch VI PE-RW 2 nach Anhörung	10.05.2023	Güngör
a	Änderungen durch VI PE-RW 2	14.04.2023	Güngör
Index	Einzelheiten der Änderung	Datum	Name

**SCHLOTHAUER & WAUER**  
Ingenieurgesellschaft für Städtebau und Verkehr  
 Ehrenbergstraße 20 · 10245 Berlin  
 Telefon: +49 (0) 30 793672-0 · Telefax: +49 (0) 30 793672-20  
 www.schlothauer.de · info@schlothauer.de  
 Projekt: 2023-0165

Verantwortl. Abt. Abteilung VI Verkehrsmanagement	Gezeichnet Willert	Genehmigt von	Maßstab 1:250
Gesetzlicher Eigentümer Senatsverwaltung für Umwelt, Mobilität, Verbraucher- und Klimaschutz (SenUMVK) Columbiadamm 10 12101 Berlin	Dokumententart Rotplan	Neukölln	Dokumentenstatus Entwurf
Straßenzug Stubenrauchstraße zwischen Neuköllner Straße und Massantebrücke		Ausgabedatum 06.04.2023	Blatt 4

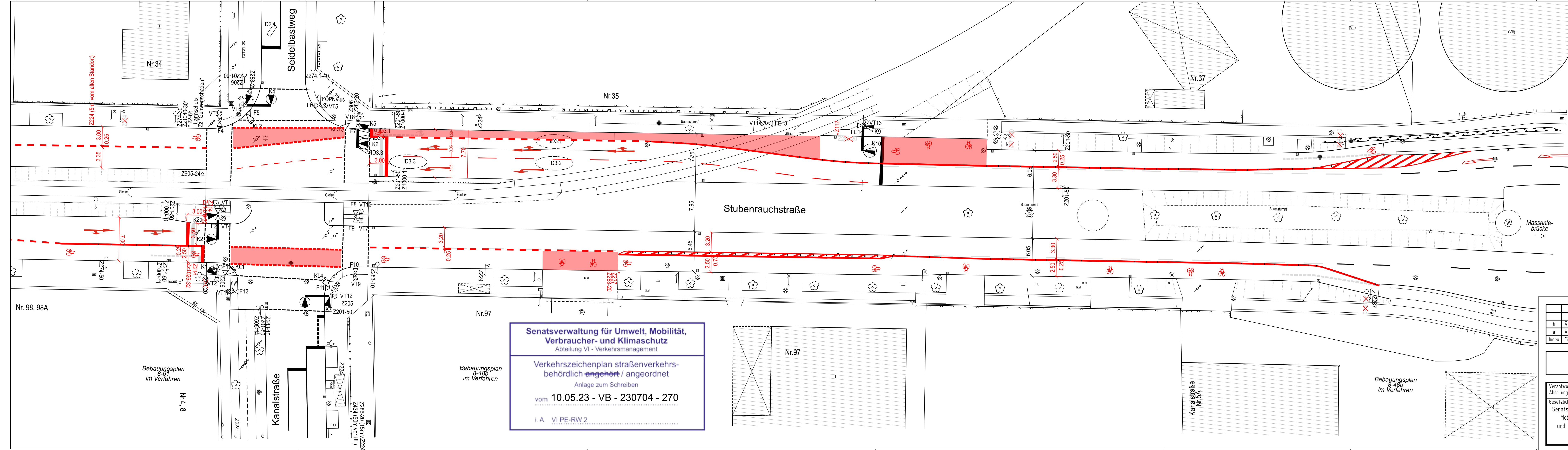

Senatsverwaltung für Umwelt, Mobilität,  
Verbraucher- und Klimaschutz  
Abteilung VI - Verkehrsmanagement

Verkehrszeichenplan straßenverkehrs-  
behördlich **angehört** / angeordnet  
Anlage zum Schreiben  
vom 10.05.23 - VB - 230704 - 270

i. A. VI PE-RW 2

b	Änderungen durch VI PE-RW 2 nach Anhörung	10.05.2023	Güngör
a	Änderungen durch VI PE-RW 2	14.04.2023	Güngör
Index	Einzelheiten der Änderung	Datum	Name

SCHLOTHAUER & WAUER <small>Ingenieurgesellschaft für Straßenverkehr mbH</small>		<small>Ehrenbergstraße 20 10245 Berlin          Telefon: +49(0)30/936472-0 · Telefax: +49(0)30/936472-20          www.schlothauer.de · info@schlothauer.de</small>	
Verantwortl. Abt. Abteilung VI Verkehrsmanagement		Gezeichnet Willert	Genehmigt von
Gesetzlicher Eigentümer: Senatsverwaltung für Umwelt, Mobilität, Verbraucher- und Klimaschutz (SenUMVK) Columbiadamm 10 12101 Berlin		Dokumentenart: Rotplan	Dokumentenstatus: Entwurf
		Maßstab: 1:250 Neukölln Straßenzug: Stubenrauchstraße zwischen Neuköllner Straße und Massantebrücke	
		Ausgabedatum: 06.04.2023	Blatt: 5