

Senatsverwaltung für Umwelt, Mobilität,  
Verbraucher- und Klimaschutz  
Abteilung VI - Verkehrsmanagement

Verkehrszeichenplan straßenverkehrs-  
behördlich **angehört** / angeordnet  
Anlage zum Schreiben

vom 13.03.2023 - VR - 230008

i. A. VI PE-RW 2

- (a) Wannsee 16  
Rathaus Schöneberg 1.0
- (b) Mitte 4.4  
Kreuzberg 1.2
- (c) Mitte 4.3  
Kreuzberg 1.2
- (d) Wannsee 16  
Rathaus Schöneberg 1.1

- 1\* Mo-Fr 7-18h
- 2\* Krankenfahrzeuge  
Taxi Fahrrad  
frei
- 3\* Be- und Entladen  
Ein- und Aussteigen  
Mo-Fr 9-14h  
frei
- 4\* Busse im Gelegenheits-  
verkehr frei
- 5\* Mo-Fr 8-16h

- 1\* Mo-Fr 7-18h
- 2\* Krankenfahrzeuge  
Taxi Fahrrad  
frei
- 3\* Be- und Entladen  
Ein- und Aussteigen  
Mo-Fr 9-14h  
frei
- 4\* Busse im Gelegenheits-  
verkehr frei

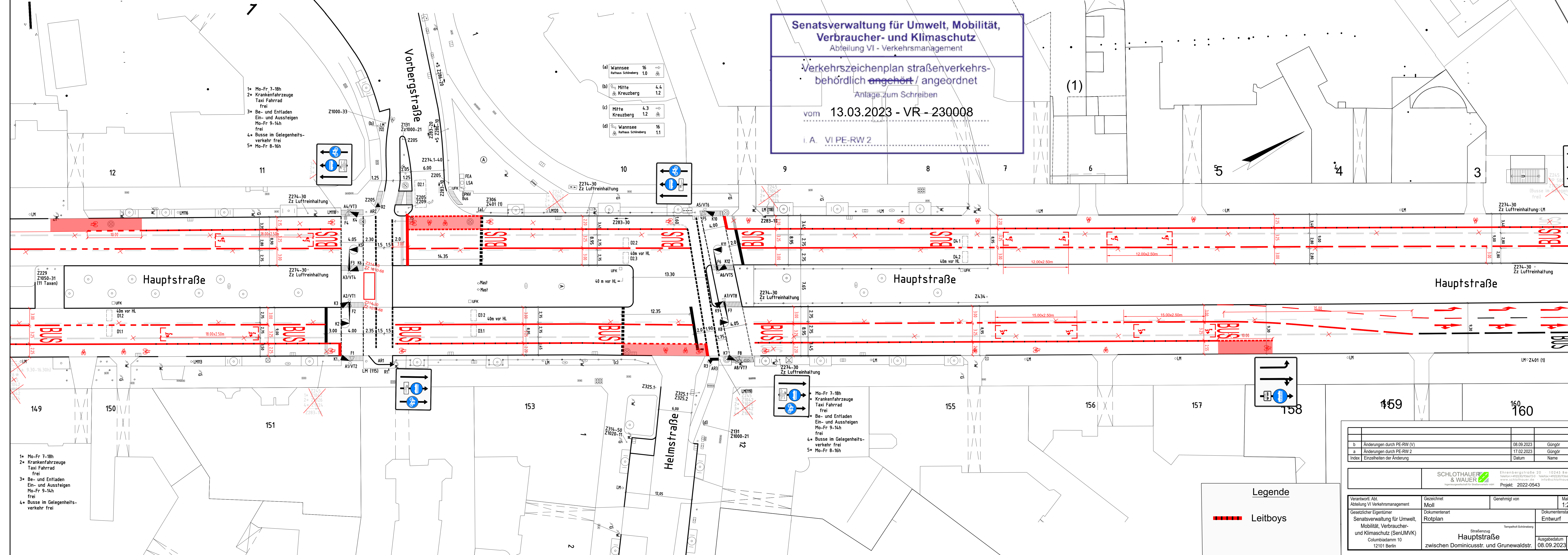

**Legende**

Leitboys

b	Änderungen durch PE-RW (V)	08.09.2023	Günger
a	Änderungen durch PE-RW 2	17.02.2023	Günger
Index	Einzelheiten der Änderung	Datum	Name

**SCHLOTHAUER & WAUER**  
Ehrenbergstraße 20 10245 Berlin  
Telefon +49(0)30 35422-0 Telefax +49(0)30 35422-20  
www.schlothauer.de info@schlothauer.de  
Projekt: 2022-0543

Verantwortl. Abt. Abteilung VI Verkehrsmanagement	Gezeichnet Moll	Genehmigt von	Maßstab 1:250
Gesetzlicher Eigentümer Senatsverwaltung für Umwelt, Mobilität, Verbraucher- und Klimaschutz (SenUMVK) Columbiadamm 10 12101 Berlin	Dokumententyp Rotplan	Dokumententitel Straßenzug Hauptstraße zwischen Dominicusstr. und Grunewaldstr.	Dokumentenzustand Entwurf
Ausgabedatum 08.09.2023		Blatt 5	