

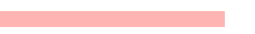

Zeichenerklärung

	Klebebord 0,5 m Breite
	Klebebord 0,5 m Breite mit Leitboys (Aufstellung im Abstand von 2m)
	Leitboys (Aufstellung im Abstand von 2m)

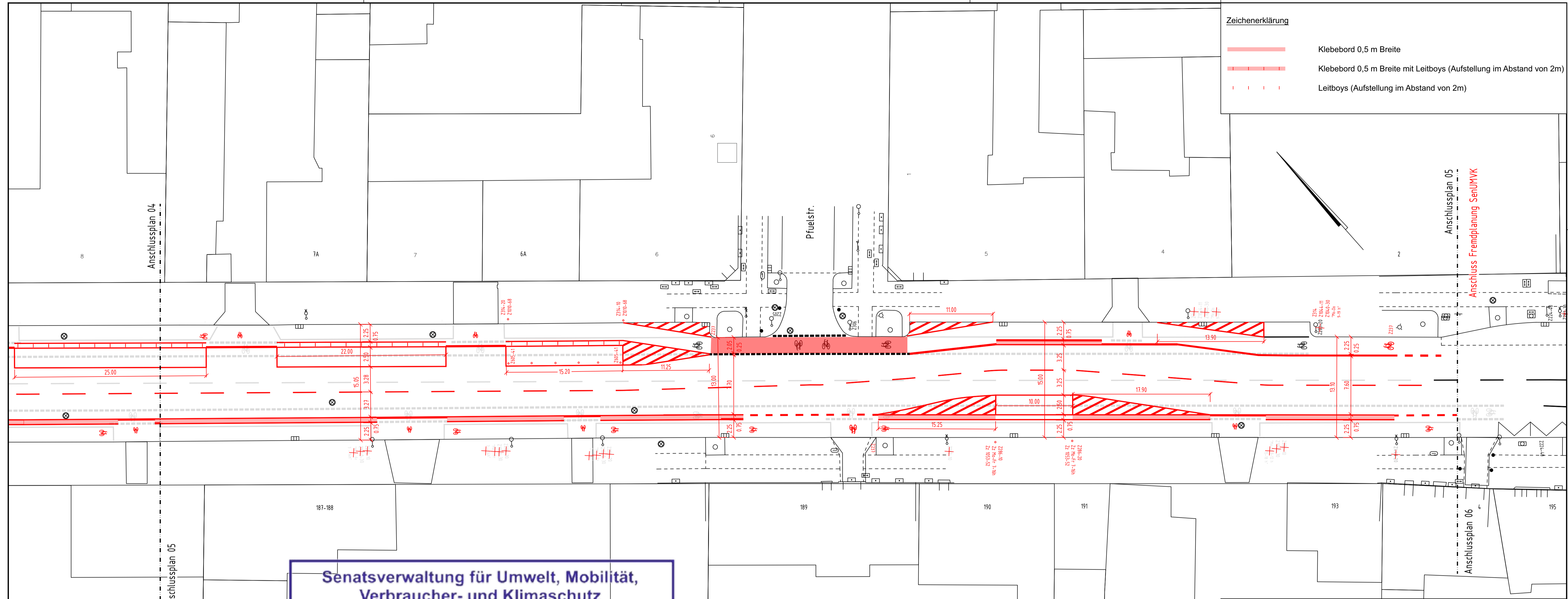

**Senatsverwaltung für Umwelt, Mobilität,
Verbraucher- und Klimaschutz**
Abteilung VI - Verkehrsmanagement

**Verkehrszeichenplan straßenverkehrs-
behördlich ~~angehört~~ / angeordnet**
Anlage zum Schreiben

vom **04.05.2023 - VB - 230671 - 270**

i. A. **VI PE-RW 2**

b	Änderungen durch VI PE-RW 2 nach Anhörung	02.05.2023	Güngör
a	Änderungen durch VI PE-RW 2	31.03.2023	Güngör
Index	Einzelheiten der Änderung	Datum	Name

SCHLOTHAUER & WAUER
Ingenieurgesellschaft für Straßenverkehr mbH

Ehrenbergstraße 20 · 10245 Berlin · Telefon: +49 (0)30 934672-0
Telefax: +49 (0)30 934672-20
www.schlauthauer.de · info@schlauthauer.de
Projekt: 2022-0617

Verantw. Abt. Abteilung VI Verkehrsmanagement	Gezeichnet Moll / Willert	Genehmigt von	Maßstab 1:250
Gesetzlicher Eigentümer Senatsverwaltung für Umwelt, Mobilität, Verbraucher- und Klimaschutz (SenUMVK) Columbiadamm 10 12101 Berlin	Dokumententart Rotplan	Friedrichshain / Kreuzberg Straßenzug Köpenicker Straße - Schlesische Straße zwischen Schilling- und Freiarchenbrücke	Dokumententatus Entwurf
		Ausgabedatum 10.01.2023	Blatt 5