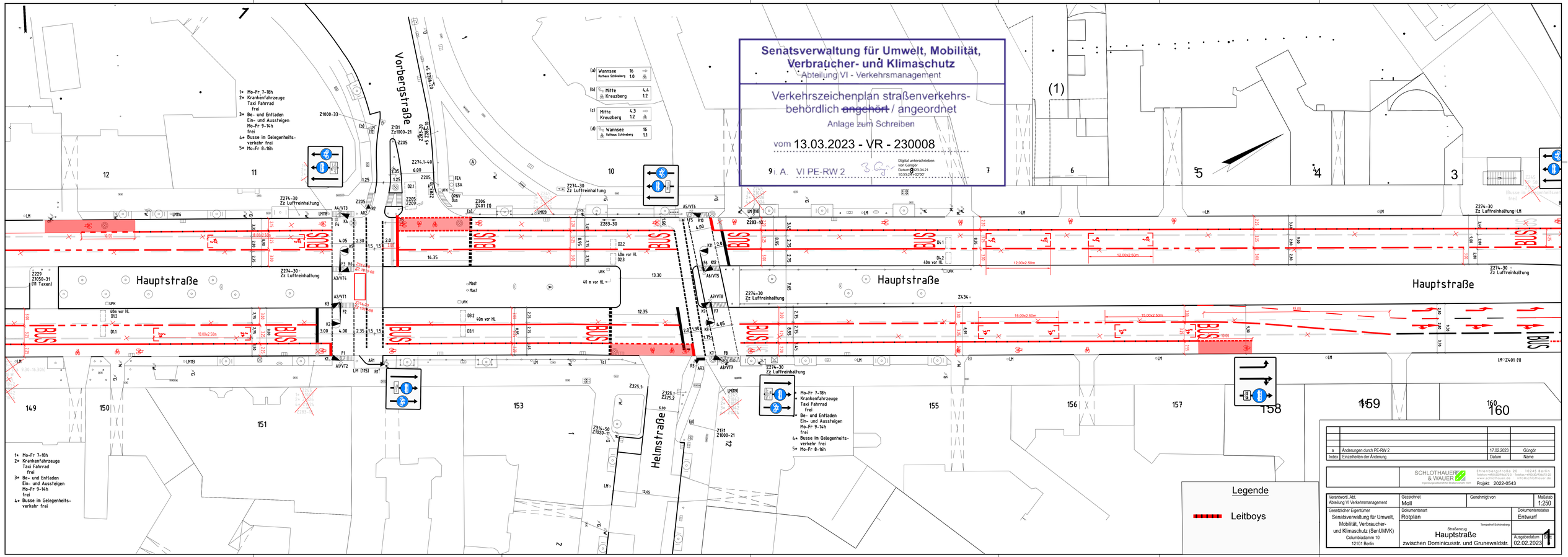
Senatsverwaltung für Umwelt, Mobilität, Verbraucher- und Klimaschutz
Abteilung VI - Verkehrsmanagement
Verkehrszeichenplan straßenverkehrs-behördlich ~~angehört~~ / angeordnet
Anlage zum Schreiben
vom 13.03.2023 - VR - 230008
i. A. VI PE-RW 2
Digital unterschrieben von Güngör
Datum: 2023.04.21 10:55:24 +02'00'
Vorbergstraße
Helmstraße
Hauptstraße
BUS
1* Mo-Fr 7-18h
2* Krankenfahrzeuge Taxi Fahrrad frei
3* Be- und Entladen Ein- und Aussteigen Mo-Fr 9-14h frei
4* Busse im Gelegenheits-verkehr frei
5* Mo-Fr 8-16h
Legende
Leitboys
a Änderungen durch PE-RW 2 17.02.2023 Güngör
Index Einzelheiten der Änderung Datum Name
SCHLOTHAUER & WAUER
Projekt: 2022-0543
Verantwortl. Abt. Abteilung VI Verkehrsmanagement
Gezeichnet Moll
Genehmigt von
Maßstab 1:250
Gesetzlicher Eigentümer Senatsverwaltung für Umwelt, Mobilität, Verbraucher- und Klimaschutz (SenUMVK) Columbiadamm 10 12101 Berlin
Dokumentenart Rotplan
Dokumentenstatus Entwurf
Straßenzug Hauptstraße zwischen Dominicusstr. und Grunewaldstr.
Ausgabedatum 02.02.2023
Blatt 1