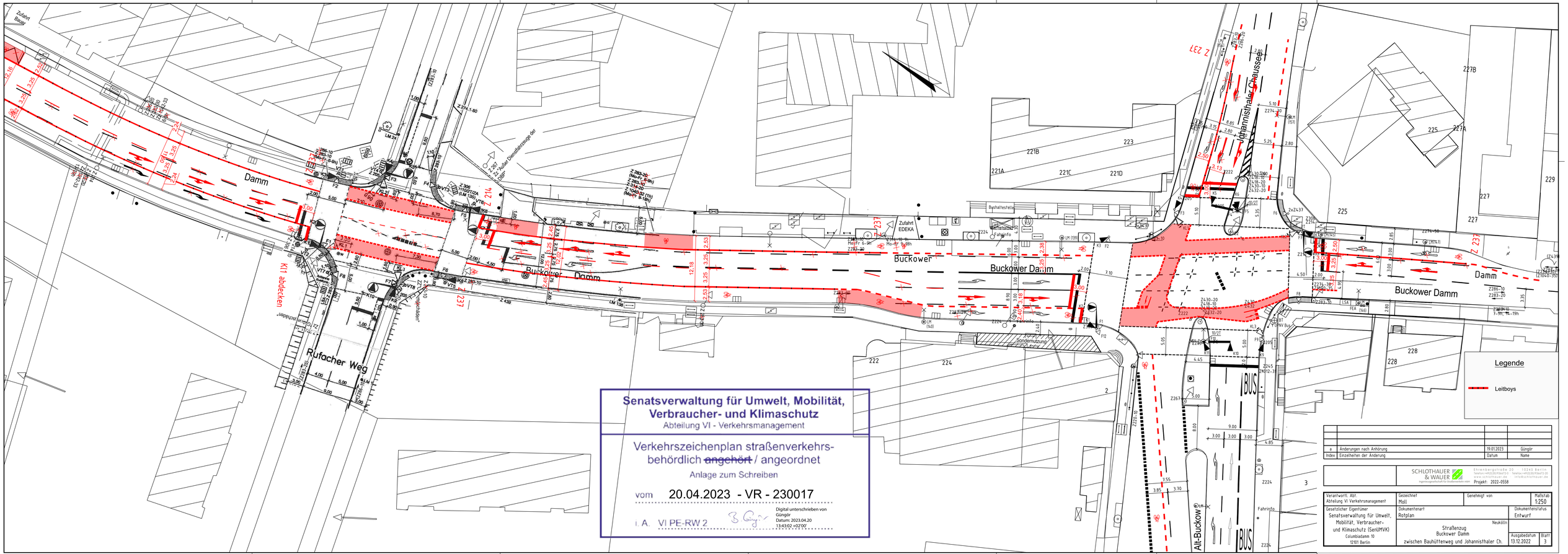

Senatsverwaltung für Umwelt, Mobilität, Verbraucher- und Klimaschutz
Abteilung VI - Verkehrsmanagement

Verkehrszeichenplan straßenverkehrsbehördlich ~~angehört~~ / angeordnet
Anlage zum Schreiben

vom 20.04.2023 - VR - 230017

i. A. VI PE-RW 2

Digital unterschrieben von Güngör
Datum: 2023.04.20 13:43:02 +02'00'

Index	Änderungen	Datum	Name
a	Änderungen nach Anhörung	19.01.2023	Güngör

SCHLOTHAUER & WAUER
Eigenbetriebsgesellschaft für Straßenverkehrstechnik
Einsteinufer 20 · 10245 Berlin
Telefon (+49)30/25769-0 · Telefax (+49)30/25769-49
www.schlothauer.de · info@schlothauer.de
Projekt: 2022-0558

Verantwortl. Abt.: Abteilung VI Verkehrsmanagement	Gezeichnet: Moll	Genehmigt von	Maßstab 1:250
Gesetzlicher Eigentümer: Senatsverwaltung für Umwelt, Mobilität, Verbraucher- und Klimaschutz (SenUMVK) Columbiadamm 10 10101 Berlin	Dokumentenart: Rotplan		Dokumentenstatus: Entwurf
	Straßenzug Buckower Damm zwischen Bauhüfterweg und Johannisthaler Ch.	Neukölln	
		Ausgabedatum: 13.12.2022	Blatt: 3